

# Werkstatt Info 2026





# Inhalt

Dieses Heft haben wir in einfacher Sprache geschrieben.

Alle sollen die Infos verstehen. Neu ist: Sie können sich alle Texte auch vorlesen lassen. Scannen Sie hierfür die QR-Codes mit dem Handy. Die QR-Codes finden Sie immer am Anfang des Kapitels.

	Seite
Urlaub 2026	4
Krank sein	6
Maßwerk	11
Informationen vom Begleitenden Dienst	12
Beschwerde	18
Arbeiten außerhalb der Werkstatt	20
Gewaltschutz	21
Werkstatt-Rat	23
Frauen-Beauftragte	25
Eltern- und Betreuer-Beirat	26
Ansprech-Partner in den Betrieben	27



# Urlaub 2026



Der erste Arbeits-Tag ist am 5. Januar 2026.

## Für das Jahr 2026:

Sie haben 30 Tage Urlaub.

An 7 Tagen hat die Werkstatt zu.

Es bleiben **23 Tage** Urlaub zur freien Verfügung.



## An diesen Tagen hat die Werkstatt zu:

Freitag	02. Januar	Tag nach Neujahr
Freitag	15. Mai	Tag nach dem Feiertag: Christi Himmelfahrt
Freitag	05. Juni	Tag nach dem Feiertag: Fronleichnam
Montag	28. Dezember	Tag zwischen Weihnachten und Neujahr
Dienstag	29. Dezember	Tag zwischen Weihnachten und Neujahr
Mittwoch	30. Dezember	Tag zwischen Weihnachten und Neujahr
Termin wird noch bekannt gegeben		Betriebsschließungstag für Betriebsversammlung



# Urlaub 2026

Rosen-Montag, Heilig-Abend und Silvester haben Sie frei.  
Dafür müssen Sie keinen Urlaub nehmen.

**Bitte nehmen Sie Ihren ganzen Urlaub im Jahr 2026.**

Manchmal geht das nicht.

Dann können Sie 5 Rest-Urlaubs-Tage in 2027 nehmen.

Das ist aber eine Ausnahme.

Sprechen Sie mit Ihrem Gruppen-Leiter.

Das ist wichtig.

Sonst wird der Urlaub gestrichen.

Die 5 Rest-Urlaubs-Tage müssen dann bis spätestens 31.03.2027  
genommen werden.

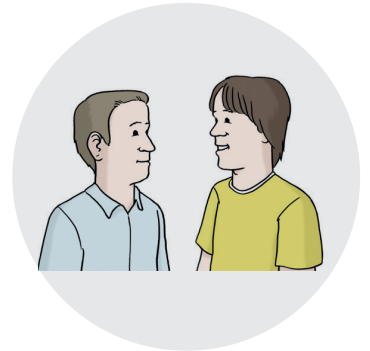

## Zusatz-Urlaub

Schauen Sie in Ihren Schwer-Behinderten-Ausweis.

Vielleicht ist Ihr Ausweis für das ganze Jahr 2026 gültig.

Dann haben Sie noch mehr Urlaub.

Sie bekommen 5 Tage dazu.

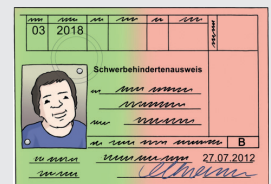

Wenn Sie nicht das ganze Jahr bei uns bleiben:

Dann bekommen Sie nicht den ganzen Urlaub.

Der Urlaub wird für Sie ausgerechnet.

# Krank sein



Wir möchten wissen, wenn es Ihnen nicht gut geht.  
Bitte sagen Sie uns dann Bescheid.  
Das ist wichtig.  
Damit wir die Arbeit gut planen können.

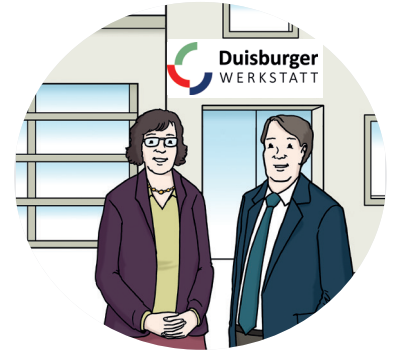

**Wenn Sie krank sind und nicht arbeiten können:**  
Bitte rufen Sie am selben Tag in der Werkstatt an.  
Bitte **rufen Sie bis 08:30 Uhr an**.  
Sie sind am nächsten Tag immer noch krank.  
Dann müssen Sie nochmal anrufen.

**Wenn Sie einen Kranken-Schein haben:**  
Sie brauchen spätestens am 4. Tag einen Kranken-Schein.  
Der Arzt schickt der Werkstatt den Krankenschein elektronisch.  
Das nennt man eAU.  
Sie müssen nur in der Werkstatt anrufen und in der Gruppe  
Bescheid sagen wie lange der Krankenschein gilt.



# Krank sein

## Bitte sagen Sie immer in der Werkstatt Bescheid

Wenn Sie nicht zur Arbeit kommen:

Bitte melden Sie sich bis 8:30 Uhr ab.

Wenn Sie nicht anrufen:

Dann bezahlt die Werkstatt den Lohn nicht mehr.



Die Werkstatt schreibt die Tage auf.

Wenn Sie nicht anrufen kann das passieren:

Sie verlieren Ihren Arbeits-Platz.



Ansprech-Partner, Adressen und Telefon-Nummern  
von allen Betriebs-Stellen:

**Schauen Sie ab Seite 27**



# Krank sein

## Arzt-Besuche

Das ist uns wichtig:

Bitte gehen Sie **außerhalb der Arbeitszeit zum Arzt.**

Manchmal ist das schwierig.

Dann können wir eine Ausnahme machen.

Bitte sagen Sie Ihrer Gruppen-Leitung,  
wann der Termin ist.

Dann brauchen wir eine Bescheinigung vom Arzt.

Aber bitte zahlen Sie kein Geld dafür.

Nehmen Sie die kosten-freie Bescheinigung.



## Ansteckende Krankheiten

In der Werkstatt arbeiten viele Menschen.

Deshalb ist das wichtig:

Niemand darf mit einer ansteckenden Krankheit arbeiten.

Zum Beispiel Magen-Darm-Grippe.

Sonst werden alle Mit-Arbeiter angesteckt.

Wenn Sie eine **ansteckende Krankheit** haben:

**Bleiben Sie bitte zu Hause.**

**Bitte sagen Sie uns schnell Bescheid.**

Wir wollen alle Mit-Arbeiter schützen.



# Krank sein

## Krank sein im Ausland

Vielleicht werden Sie bei einer Reise krank.

Dann ist das wichtig:

Den richtigen Arzt finden.

Manche Länder arbeiten zusammen.

Damit Patienten eine gute Behandlung bekommen.

Das nennt man:

Sozial-Versicherungs-Abkommen.

Das heißt:

Sie können nicht zu jedem Arzt gehen.

Sie können im Urlaub fragen welcher Arzt der Richtige ist.

Hier können Sie fragen:

Im Hotel oder in einer Apotheke.

Wenn Sie sicher sein wollen:

Fragen Sie **vor dem Urlaub** Ihre Kranken-Kasse.



# Krank sein

## **Für Türkei Urlauber:**

Wenn Sie einen Arzt brauchen.

Dann gehen Sie zu einer SGK Stelle.

SGK ist eine Abkürzung für ein türkisches Wort.

Das türkische Wort heißt:

Sosyal Günvenlik Kurumu

In der SGK Stelle hilft man Ihnen weiter.





# Maßwerk Kurs-Heft



Kurse in der Werkstatt gibt es schon lange.  
Anfang 2026 erscheint das neue Kurs-Heft Maßwerk.

Maßwerk heißt:  
Angebote, die zu den Mit-Arbeitern passen.  
Zum Beispiel Kochen und Sport.  
In den Kursen lernen Sie auch mehr über Ihre Arbeit.

Es gibt für jede Betriebsstelle Kurse.  
Es gibt auch Kurse für Mit-Arbeiter aus verschiedenen Betriebsstellen.  
Die Kurse heißen: betriebsstellen-übergreifende Maßwerk Angebote.



# Informationen vom Begleitenden Dienst



Der Begleitende Dienst  
ist ein wichtiger Ansprech-Partner in der Werkstatt.  
Zum Beispiel für

- Mit-Arbeiter
- Familien-Mitglieder
- Gesetzliche Betreuer



Deshalb gibt es in jeder Betriebs-Stelle einen Begleitenden Dienst.

Der Mit-Arbeiter im Begleitenden Dienst beantwortet Ihre Fragen  
zur Arbeit.

Sie bekommen auch Infos vom Begleitenden Dienst.  
Zum Beispiel, wenn sich Gesetze ändern.

# Informationen vom Begleitenden Dienst

## Erwerbs-Minderungs-Rente

Sie bekommen eine Erwerbs-Minderungs-Rente.

Wenn Sie 20 Jahre in einer Werkstatt gearbeitet haben.

Wenn Sie Fragen haben:

Der Begleitende Dienst beantwortet Ihre Fragen.

## Teil-Zeit

Sie können in der Werkstatt auch in Teil-Zeit arbeiten.

Das heißt:

Sie arbeiten nur halbe Tage.

Oder Sie arbeiten nur an manchen Tagen.

Das steht im Teil-Zeit und Befristungs-Gesetz.

Wenn Sie in Teil-Zeit arbeiten möchten:

Fragen Sie den Begleitenden Dienst in Ihrer Betriebs-Stelle.



## Kranken-Geld

Die Werkstatt bezahlt den Lohn nicht mehr.

Wenn Sie länger als 6 Wochen krank sind.

Dann zahlt die Kranken-Kasse Ihnen Kranken-Geld.

Das Kranken-Geld müssen Sie bei der Kranken-Kasse beantragen.





# Informationen vom Begleitenden Dienst

## Das persönliche Budget

Menschen mit Behinderungen sollen selbst über ihr Leben bestimmen.

Dabei soll das Persönliche Budget helfen.

Das Persönliche Budget ist ein Geld-Betrag, der Sie unterstützt.

Mit dem Persönlichen Budget können Sie sich Ihre Unterstützung selbst einkaufen.

Zum Beispiel:

Kurse, um etwas für die Arbeit zu lernen.

Oder:

Kurse, um etwas für sich persönlich zu lernen.

Sie möchten mehr erfahren:

Sprechen Sie den Begleitenden Dienst an.



# Informationen vom Begleitenden Dienst

**Wenn sich bei Ihnen etwas ändert**

**Wir brauchen Infos.**

**Wenn sich bei Ihnen etwas ändert.**

Zum Beispiel:

- Konto-Nummer
- Schwer-Behinderten-Ausweis
- Adresse
- Telefon-Nummer
- Medikamente
- Gesetzliche Betreuer
- Ärzte
- Neue Impfungen
- BeWo-Betreuer



Bitte sagen Sie uns immer Bescheid!

**Wenn sich etwas beim Geld verändert,  
dann müssen wir das wissen.**

Zum Beispiel,

wenn Sie eine Rente oder Wohn-Geld bekommen.

Manchmal verändern sich dadurch auch andere Sachen.

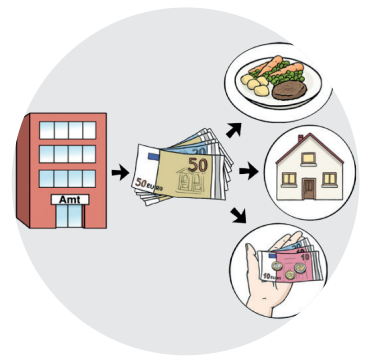

# Informationen vom Begleitenden Dienst

Bei Änderungen:  
Sagen Sie uns bitte Bescheid.  
Und geben Sie uns eine Kopie von dem Brief.



**Sie müssen allen Bescheid sagen.**  
Wenn sich beim Geld etwas verändert.  
Auch anderen Ämtern.  
Das ist ein Gesetz.  
Das Gesetz steht im Sozial-Gesetz-Buch.



Wenn Sie unsicher sind:  
Melden Sie sich beim Begleitenden Dienst.  
Der Begleitende Dienst hilft Ihnen weiter.





# Informationen vom Begleitenden Dienst

## Arbeitskleidung und Arbeitsschuhe

In manchen Bereichen in der Werkstatt muss man Arbeitskleidung tragen. Und Arbeitsschuhe.

Hier zum Beispiel:

- Küche
- Schreinerei
- Schlosserei
- Garten- und Landschaftsbau
- Hauswirtschaft
- Gastronomie



Bitte immer darauf achten. Das ist wichtig. Für den eigenen Schutz.

In allen anderen Bereichen der Duisburger Werkstatt muss man eine angemessene Straßenkleidung tragen. Bitte keine tiefen Ausschnitte oder modischen Löcher. Auch festes Schuhwerk ist wichtig.

Fragen Sie Ihre Gruppenleitung. Wenn Sie unsicher sind.

# Beschwerde



Wenn Sie eine Beschwerde haben,  
können Sie zum Begleitenden Dienst gehen.

Der Begleitende Dienst schreibt die Beschwerde auf  
und kümmert sich darum.  
Er sagt Ihnen auch, wann Sie eine Antwort bekommen.



Wenn Sie nicht selber zum Begleitenden Dienst gehen wollen  
können Sie auch anrufen.

Oder Sie schreiben eine E-Mail mit Ihrer Beschwerde an  
**[info@duisburger-werkstatt.de](mailto:info@duisburger-werkstatt.de)**.

Wenn Sie sich über den Begleitenden Dienst beschweren wollen, können  
Sie sich an Nicole Radtke (Bereichs-Leitung Begleitender Dienst) wenden.  
Sie können Nicole Radtke anrufen unter  
**0203 / 34 85 97 36**

Oder eine E-Mail schreiben an  
**[nicole.radtke@duisburger-werkstatt.de](mailto:nicole.radtke@duisburger-werkstatt.de)**

## **Hinweisgeber-Schutzgesetz**

Was ist das Hinweisgeber-Schutzgesetz?

Mit dem Hinweisgeber-Schutzgesetz sollen Personen geschützt werden,  
wenn sie Verstöße gegen Gesetze melden.

# Beschwerde

Wenn Sie schwere Verstöße gegen Gesetze, Richtlinien oder Straftaten bei der Arbeit sehen, können Sie sich bei der internen Melde-Stelle melden.

Wir haben eine interne Melde-Stelle eingerichtet, über die z. B. Verstöße gegen geltendes Recht, schwere Ordnungs-Widrigkeiten oder Straftaten gemeldet werden können.

Die interne Meldestelle können Sie unter 0203 / 34 85 97 70 anrufen und eine Nachricht auf den Anruf-Beantworter sprechen.

Oder Sie schreiben eine E-Mail an

**meldestelle@duisburger-werkstatt.de**

Sie können Ihren Namen sagen oder auch nicht.

Wenn Sie ihren Namen sagen, wird der Name nicht weitergesagt.

Sie haben keine Nachteile, wenn Sie einen Hinweis geben.

Die interne Meldestelle kümmert sich um das Problem.

Sie können auch an andere Stellen einen Hinweis geben.

Die Stellen heißen in schwerer Sprache: Bundesamt für Justiz, Bundeskartellamt, Bundesanstalt für Finanzdienstleistungsaufsicht und Bundesamt für Wirtschaft und Ausfuhrkontrolle.

Interne Meldestelle:

0203 / 34 85 97 70



E-Mail:

**meldestelle@duisburger-werkstatt.de**



# Arbeiten außerhalb der Werkstatt



Inklusive Arbeits-Plätze  
sind uns wichtig.

Das heißt:

Menschen mit Behinderung  
und Menschen ohne Behinderung  
arbeiten zusammen.

Wir möchten Ihnen gute Angebote machen.

Zum Beispiel Praktikums-Plätze und Außen-Arbeits-Plätze  
(Betriebsintegrierte Arbeitsplätze).



Deshalb gibt es die Ansprech-Partnerin und den Ansprech-Partner:  
Mareike Lieven und Mark Hampe.

Frau Lieven und Herr Hampe helfen Ihnen eine  
gute Arbeit zu finden.

Oder eine Praktikums-Stelle zu finden.

Zum Beispiel in einer anderen Firma.

Nicht in der Werkstatt.



Sie haben Fragen:

Sie können die Mit-Arbeiter anrufen



Frau Lieven unter 0203 / 60 975 23

Herr Hampe unter 0203 / 60 975 38

# Gewaltschutz



In der Duisburger Werkstatt gibt es einen Gewaltschutz-Beauftragten.

Das heißt:

Gewalt soll nicht entstehen.

Wir möchten vor Gewalt schützen.

Das Thema Gewalt ist wichtig!

Gewalt kann verschiedene Formen haben.

Zum Beispiel: Körperliche Gewalt und seelische Gewalt.



Tim Puzalowski ist Ansprech-Partner für alle Mit-Arbeitenden.

Und für alle Formen von Gewalt.

Sie können ihn anrufen. Oder Sie können ihm schreiben.

Er kennt sich mit dem Thema Gewalt gut aus.

Sprechen Sie ihn bei Problemen an.

Gemeinsam finden wir Lösungen.

Tim Puzalowski ist auch Ansprech-partner bei freiheits-beschränkenden Maßnahmen.

Was sind freiheitsbeschränkende Maßnahmen?

Jeder Mensch hat das Recht auf Freiheit.

Diese Freiheit darf man grundsätzlich nicht einschränken.

Dafür gibt es Gesetze.

Manchmal muss man die Freiheit eines Menschen trotzdem einschränken.

Zum Beispiel zum Eigen-Schutz oder zum Schutz von anderen.

Das nennt man freiheits-beschränkende Maßnahmen.

Solche Maßnahmen unterliegen strengen Regelungen. Sie dürfen nur mit einer gerichtlichen Genehmigung, der Einwilligung des Betroffenen oder des Betreuers und bei Gefahr im Verzug durchgeführt werden.

# Gewaltschutz

Es gibt eine neue Broschüre zum Thema Gewaltschutz in der Werkstatt.

Und zu freiheitsbeschränkenden Maßnahmen.

Dort finden Sie viele Informationen und Hilfe-Stellen.

Sie können sich die Broschüre auch vorlesen lassen.

Scannen Sie hierfür den QR-Code mit dem Handy.



Wenn Sie Fragen oder Beschwerden zum Gewaltschutz oder zu freiheits-beschränkenden Maßnahmen haben sprechen Sie Tim Puzalowski an.

Gewaltschutz-Beauftragter:		
Tim Puzalowski	<a href="mailto:tim.puzalowski@duisburger-werkstatt.de">tim.puzalowski@duisburger-werkstatt.de</a>	0203 / 34 85 97 49

Für Beschwerden im Zusammenhang mit freiheits-beschränkenden und freiheits-entziehenden Maßnahmen gibt es auch die Monitoring- und Beschwerdestelle NRW.

Sie bietet Hilfestellung und Beratung.

Sie erreichen die Monitoring- und Beschwerdestelle NRW zu den gängigen Bürozeiten unter:

Telefon-Nummer: 0211 - 855-4499

E-Mail: [gewaltschutz@lbbp.nrw.de](mailto:gewaltschutz@lbbp.nrw.de)

# Werkstatt-Rat



In der Duisburger Werkstatt gibt es einen Werkstatt-Rat.  
Der Werkstatt-Rat ist für Sie da.  
Er kümmert sich um Ihre Wünsche.  
Und um Ihre Sorgen.  
Zum Beispiel:  
Wenn etwas bei der Arbeit nicht gut läuft.



Vielleicht haben Sie auch eine Idee:  
So kann es besser gehen.  
Dann können Sie das dem Werkstatt-Rat sagen.  
Der Werkstatt-Rat spricht dann mit der Werkstatt-Leitung.

Das ist uns wichtig:  
Alle Mit-Arbeiter sollen mitmachen.



# Werkstatt-Rat

Ihre Ansprech-Partner vom Werkstatt-Rat:

Saadet Baskaya 1. Vorsitzende	0203 / 66 40 64
Pasquale Pfeiffer 2. Vorsitzender	0203 / 48 29 20
Gülbahar Kececi 1. Schrift-Führerin	0203 / 99 53 30
Tugba Akdeniz Stellvertretende Schrift-Führerin	0203 / 29 86 09 0
Aleyna Dabanli	0203 / 66 40 64
Jeremy Kornbrust	0203 / 72 99 95 46
Christine Krüger	0203 / 72 99 95 46
Frank Fabian Bienert	0203 / 99 53 30
Ilona Stolzenfels	0203 / 48 29 20

# Frauen-Beauftragte



Frauen-Beauftragte sind Frauen mit Behinderung.  
Sie arbeiten in der Werkstatt.

Sie setzen sich für die Rechte von Frauen in der  
Werkstatt ein.

Ihre Frauen-Beauftragte:

Frau Helga Hermes      0203 / 29 86 09 0  
oder Mobil unter      0151 / 63 33 58 42

Stellvertreterin:

Frau Tugba Akdeniz      0203 / 29 86 09 0



# Der Eltern und Betreuer-Beirat



Der Eltern und Betreuer-Beirat  
ist Ansprechpartner für Eltern.

Zum Beispiel:

Wenn sich Eltern mit anderen Eltern  
austauschen wollen.



## Ihre Ansprechpartner vom Eltern und Betreuer-Beirat

Herr Heisterkamp Vorsitzender	0203 / 42 52 43
Herr Joost	0203 / 40 86 68
Frau Joost	0203 / 40 86 68
Frau Schönfelder	0203 / 42 18 96
Frau Javed	0203 / 41 26 85

# Ansprech-Partner in den Betrieben



Das finden Sie auf den nächsten Seiten:  
Ansprech-Partner in allen Betriebs-Stellen.



Duisburger Werkstatt  
Kalkweg 10 e  
47055 Duisburg



0203 / 34 85 97 0

## Pädagogische Leitung:

Sandra Pörtner	sandra.poertner@duisburger-werkstatt.de	0203 / 34 85 97 - 37
----------------	---	----------------------

## Bereichs-Leitung Begleitender Dienst:

Nicole Radtke	nicole.radtke@duisburger-werkstatt.de	0203 / 34 85 97 - 36
---------------	---------------------------------------	----------------------

## Bereichs-Leitung Berufliche Bildung:

Christoph Berloger	christoph.berloger@duisburger-werkstatt.de	0203 / 60 975 - 21
--------------------	--	--------------------

## Stellvertretende Bereichsleitung Berufliche Bildung:

Johanna Frings	johanna.frings@duisburger-werkstatt.de	0203 / 60 975 - 24
----------------	--	--------------------

0203 / 60 975 - 24

Mareike Lieven	mareike.lieven@duisburger-werkstatt.de	0203 / 60 975 - 23
----------------	--	--------------------

## Mitarbeiter Berufliche Orientierung und Vermittlung:

Mark Hampe	mark.hampe@duisburger-werkstatt.de	0203 / 60 975 - 38
------------	------------------------------------	--------------------

# Betriebs-Stelle Neudorf

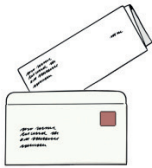

Kalkweg 10  
47055 Duisburg



0203 / 66 40 64

## Leitung:

N. N.

## Stellvertretende Leitung:

Sven James

svен.james@duisburger-werkstatt.de

0203 / 60 975 - 32

Markus Schmidt

markus.schmidt@duisburger-werkstatt.de

0203 / 60 975 - 29

## Begleitender Dienst:

Sylvia Bittner

sylvia.bittner@duisburger-werkstatt.de

0203 / 60 975 - 25

Marie Burghardt

marie.burghardt@duisburger-werkstatt.de

0203 / 60 975 - 33

Julia Mull

julia.mull@duisburger-werkstatt.de

0203 / 60 975 - 35

Christian Dudek  
für den Berufs-  
Bildungsbereich

christian.dudek@duisburger-werkstatt.de

0203 / 60 975 - 37

## Im Notfall:

N. N.

Sven James

0170 / 21 05 33 2

Markus Schmidt

0173 / 53 94 19 7

# Betriebs-Stelle Neumühl



Hölscherstr. 23  
47167 Duisburg



0203 / 99 53 30

## Leitung:

Marc Brandt	<a href="mailto:marc.brandt@duisburger-werkstatt.de">marc.brandt@duisburger-werkstatt.de</a>	0203 / 99 533 - 10
-------------	--	--------------------

## Stellvertretende Leitung:

Andreas Halle	<a href="mailto:andreas.halle@duisburger-werkstatt.de">andreas.halle@duisburger-werkstatt.de</a>	0203 / 99 533 - 16
---------------	--	--------------------

## Begleitender Dienst:

Christina Vink	<a href="mailto:christina.vink@duisburger-werkstatt.de">christina.vink@duisburger-werkstatt.de</a>	0203 / 99 533 - 15
----------------	--	--------------------

Andreas Rabeneck	<a href="mailto:andreas.rabeneck@duisburger-werkstatt.de">andreas.rabeneck@duisburger-werkstatt.de</a>	0203 / 99 533 - 13
------------------	--	--------------------

Hacer Göksüdelik	<a href="mailto:hacer.goeksuedelik@duisburger-werkstatt.de">hacer.goeksuedelik@duisburger-werkstatt.de</a>	0203 / 99 533 - 20
------------------	--	--------------------

## Im Notfall:

Marc Brandt	0172 / 20 27 63 6
-------------	-------------------

Andreas Halle	0173 / 28 74 61 4
---------------	-------------------

# Betriebs-Stelle Röttgersbach

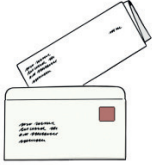

Schlachthofstr. 44  
47167 Duisburg



0203 / 48 29 20

## Leitung:

Jörg Hausmann	joerg.hausmann@duisburger-werkstatt.de	0203 / 48 292 - 10
---------------	--	--------------------

## Stellvertretende Leitung:

Marvin Korbas	marvin.korbas@duisburger-werkstatt.de	0203 / 48 292 - 18
---------------	---------------------------------------	--------------------

## Begleitender Dienst:

Jennifer Wolf	jennifer.wolf@duisburger-werkstatt.de	0203 / 48 292 - 21
---------------	---------------------------------------	--------------------

Christof Wormland	christof.wormland@duisburger-werkstatt.de	0203 / 48 292 - 12
-------------------	---	--------------------

## Im Notfall:

Jörg Hausmann	0172 / 73 70 62 6
---------------	-------------------

Marvin Korbas	0172 / 73 70 62 3
---------------	-------------------



# Betriebs-Stelle Sepos

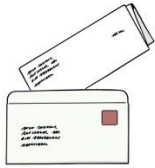

Albert-Hahn-Str. 13  
47269 Duisburg



0203 / 29 86 09 0

## Leitung:

Christian Berg	<a href="mailto:christian.berg@duisburger-werkstatt.de">christian.berg@duisburger-werkstatt.de</a>	0203 / 29 86 09 - 19
----------------	--	----------------------

## BegleitenderDienst:

Renate Lambers	<a href="mailto:renate.lambers@duisburger-werkstatt.de">renate.lambers@duisburger-werkstatt.de</a>	0203 / 29 86 09 - 11
----------------	--	----------------------

Sarah Pusch	<a href="mailto:sarah.pusch@duisburger-werkstatt.de">sarah.pusch@duisburger-werkstatt.de</a>	0203 / 29 86 09 - 12
-------------	--	----------------------

Magdalena Lewandrowski	<a href="mailto:magdalena.lewandrowski@duisburger-werkstatt.de">magdalena.lewandrowski@duisburger-werkstatt.de</a>	0203 / 29 86 09 - 28
---------------------------	--	----------------------

## Im Notfall:

Christian Berg	0170 / 65 20 39 5
----------------	-------------------

# AV Concept Store



Kuhlenwall 20  
47051 Duisburg



0203 / 29 85 05 0

## Leitung:

Miriam Jarosinski	<a href="mailto:miriam.jarosinski@duisburger-werkstatt.de">miriam.jarosinski@duisburger-werkstatt.de</a>	0203 / 29 85 05 - 0
-------------------	--	---------------------

## Stellvertretende Leitung:

Daniela Borgardt	<a href="mailto:daniela.borgardt@duisburger-werkstatt.de">daniela.borgardt@duisburger-werkstatt.de</a>	0203 / 29 85 05 - 0
------------------	--	---------------------

## Begleitender Dienst:

Nicole Radtke	<a href="mailto:nicole.radtke@duisburger-werkstatt.de">nicole.radtke@duisburger-werkstatt.de</a>	0203 / 34 85 97 - 36
---------------	--	----------------------

## Im Notfall:

Miriam Jarosinski	0175 / 75 89 09 3
-------------------	-------------------

Daniela Borgardt	0151 / 70 42 30 01
------------------	--------------------

# Ziegenpeter

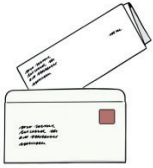

Liebigstr. 70  
47053 Duisburg



0203 / 72 99 95 46

## Leitung:

Miriam Jarosinski	miriam.jarosinski@duisburger-werkstatt.de	0203 / 72 99 95 46
-------------------	---	--------------------

## Stellvertretende Leitung:

Kevin Polomka	kevin.polomka@duisburger-werkstatt.de	0203 / 72 99 95 46
---------------	---------------------------------------	--------------------

## Begleitender Dienst:

Magdalena Lewandrowski	magdalena.lewandrowski@duisburger-werkstatt.de	0203 / 29 86 09 - 28
------------------------	--	----------------------

## Im Notfall:

Miriam Jarosinski	0175 / 75 89 09 3
-------------------	-------------------

Kevin Polomka	0151 / 67 85 66 85
---------------	--------------------

# Fahrrad Werkstatt

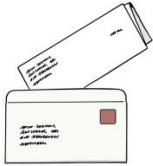

Kalkweg 24  
47055 Duisburg



0203 /- 93 57 12 90

## Leitung:

Markus Schmidt

[markus.schmidt@duisburger-werkstatt.de](mailto:markus.schmidt@duisburger-werkstatt.de)

0203 / 60 975 - 29

## Begleitender Dienst:

Nicole Radtke

[nicole.radtke@duisburger-werkstatt.de](mailto:nicole.radtke@duisburger-werkstatt.de)

0203 / 34 85 97 - 36

## Im Notfall:

Markus Schmidt

0170 / 53 94 19 7

# Herausgeber

Duisburger Werkstatt für Menschen mit Behinderung gGmbH

Kalkweg 10 e | 47055 Duisburg | 0203 / 34 85 97 - 0

[www.uisburger-werkstatt.de](http://www.uisburger-werkstatt.de)

Geschäftsführung: Alexander Schmanke

Vorsitzende des Aufsichtsrates: Astrid Neese (Beigeordnete der Stadt Duisburg)

Amtsgericht: Registergericht Duisburg HRB 1531

## **Woher sind die Bilder?**

© Lebenshilfe für Menschen mit geistiger Behinderung Bremen e.V. Illustrator Stefan Albers, Atelier Fleetinsel, 2013

